

# Varas do Trabalho

## Movimentação Processual

2020 Jan-Dez

## Sumário

<b>1. Resumo</b> .....	<b>1</b>
<b>2. Fase de Conhecimento</b> .....	<b>2</b>
2.1 Recebidos .....	2
2.2 Julgados .....	3
2.3 Julgados x Recebidos .....	4
2.4 Pendentes de Solução .....	5
2.5 Prazo .....	6
2.6 Baixados .....	7
2.7 Pendentes de Baixa .....	8
<b>3. Fase de Execução</b> .....	<b>9</b>
3.1 Execuções Iniciadas .....	9
3.2 Execuções Encerradas .....	10
3.3 Resíduo .....	11
3.4 Prazo .....	11
<b>4. Recursos Remetidos aos TRTs</b> .....	<b>12</b>
<b>5. Valores Pagos aos Reclamantes</b> .....	<b>13</b>
<b>6. Arrecadação</b> .....	<b>14</b>
<b>Anexos</b> .....	<b>15</b>
A.1 Movimentação Processual .....	15
A.2 Recursos Remetidos ao 2º Grau .....	17
A.3 Valores Pagos aos Reclamantes .....	18
A.4 Arrecadação .....	19

## I. Resumo

As Varas do Trabalho, na fase de conhecimento, receberam 1.473.506 processos e julgaram 1.257.255 no período de janeiro a dezembro de 2020. Os recebidos tiveram uma redução de 20,0% e a produtividade uma redução de 42,6% em comparação ao mesmo período do ano anterior resultando em um aumento de 28,6% nos processos pendentes de solução que totalizaram 1.153.405 processos em 31 de dezembro de 2020.

Na fase de execução, no período de janeiro a dezembro de 2020, foram iniciadas 765.485 execuções e encerradas 758.139. Estavam pendentes em 31 de dezembro de 2020, 2.917.881 execuções. As iniciadas tiveram uma redução de 8,4%, as encerradas uma redução de 18,1%, já as execuções pendentes tiveram um aumento de 2,5% em comparação ao mesmo período do ano anterior.



Gráfico 1.1: Resumo da movimentação processual no 1º Grau, Janeiro a Dezembro de 2020.

Toda informação contida nesse relatório foi extraída automaticamente do sistema e-Gestão em 20/01/2021, e é de responsabilidade de cada Tribunal Regional do Trabalho.

## 2. Fase de Conhecimento

### 2.1 Recebidos

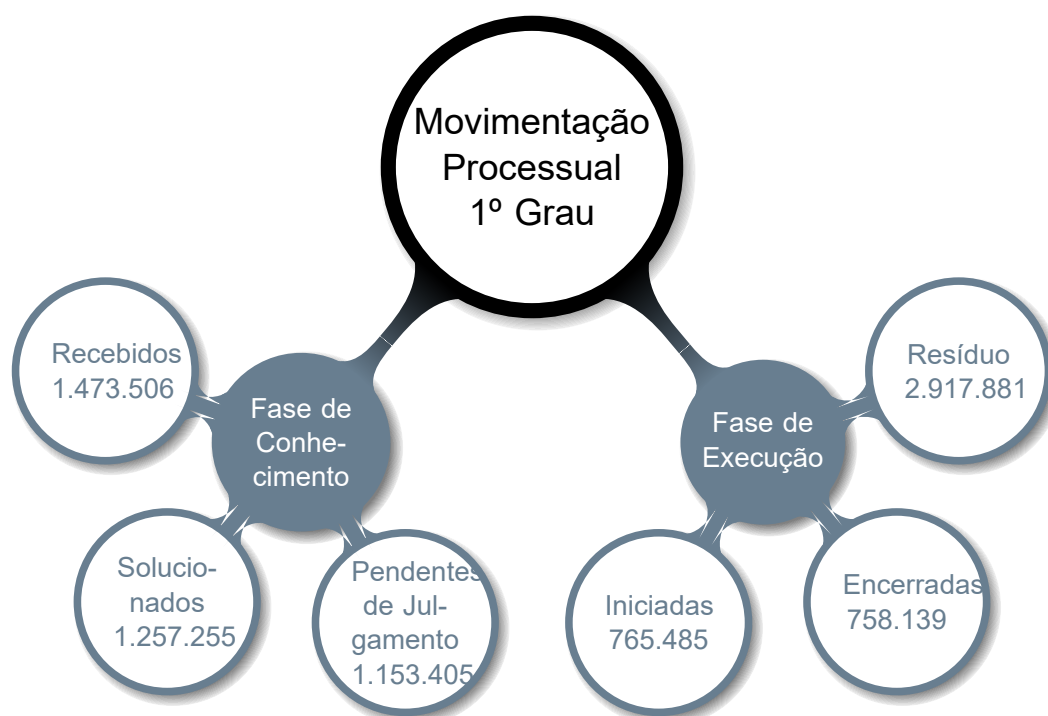
As Varas do Trabalho receberam 1.473.506 processos de janeiro a dezembro de 2020, uma redução de 20,0% em relação ao mesmo período do ano anterior, quando foram recebidos 1.842.250 processos.



Gráfico 2.1: Processos recebidos no 1º Grau por Região Judiciária, Janeiro a Dezembro de 2020.

#### 2.1.1 Recebidos por Mês

Mensalmente, em média, foram recebidos 138.156 processos entre 2019 e 2020.

	Jan	Fev	Mar	Abr	Mai	Jun	Jul	Ago	Set	Out	Nov	Dez
2019	112.207	157.528	148.687	166.109	175.457	144.238	172.274	165.051	155.117	168.896	152.916	123.770
2020	113.369	133.165	147.393	108.780	110.603	119.213	130.397	123.977	125.438	123.583	114.981	122.607

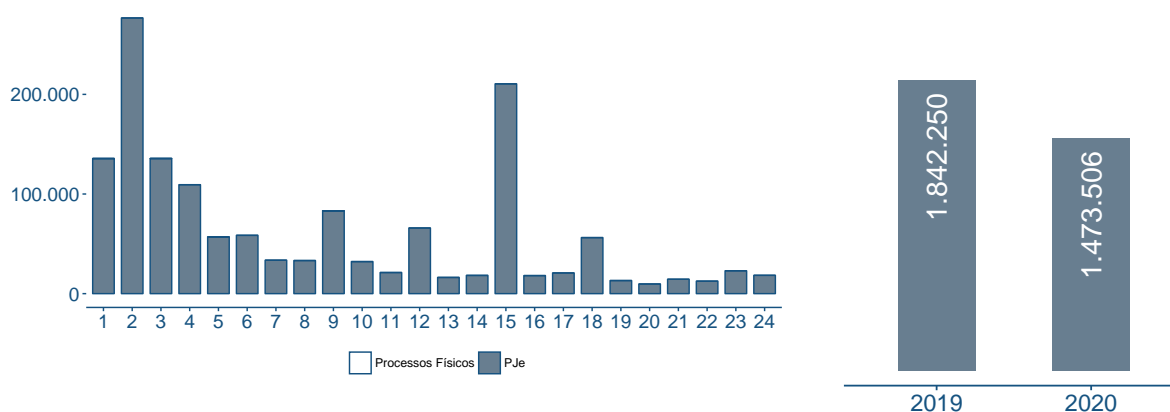

Gráfico 2.2: Processos recebidos mensalmente no 1º Grau, 2019-2020.

## 2.2 Julgados

As Varas do Trabalho julgaram 1.257.255 processos de janeiro a dezembro de 2020, uma redução de 42,6% em relação ao mesmo período do ano anterior, quando foram julgados 2.188.859 processos.

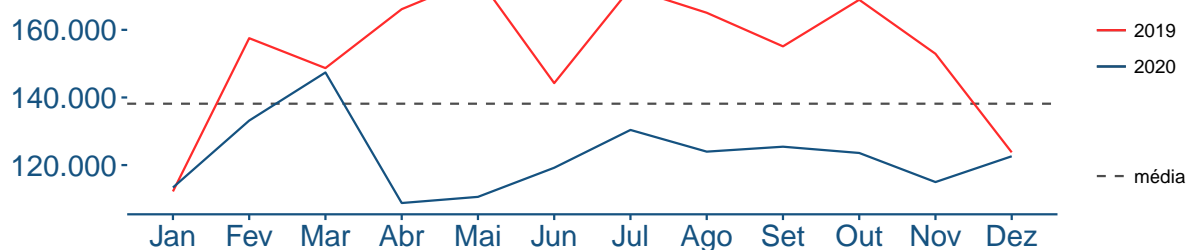

Gráfico 2.3: Processos julgados no 1º Grau por Região Judiciária, Janeiro a Dezembro de 2020.

### 2.2.1 Julgados por Mês

Mensalmente, em média, foram julgados 143.588 processos entre 2019 e 2020.

	Jan	Fev	Mar	Abr	Mai	Jun	Jul	Ago	Set	Out	Nov	Dez
2019	124.602	205.045	182.043	194.103	214.422	186.693	204.173	200.519	188.919	191.739	173.565	123.036
2020	107.648	150.767	149.027	71.346	74.203	93.555	101.001	98.558	104.159	105.637	115.511	85.843

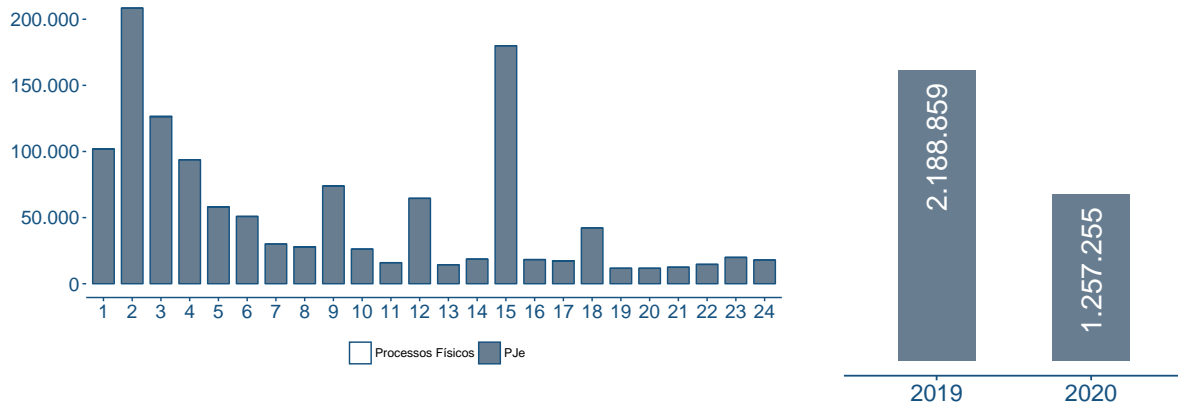

Gráfico 2.4: Processos Julgados mensalmente no 1º Grau, 2019-2020.

### 2.2.2 Percentual de Conciliação

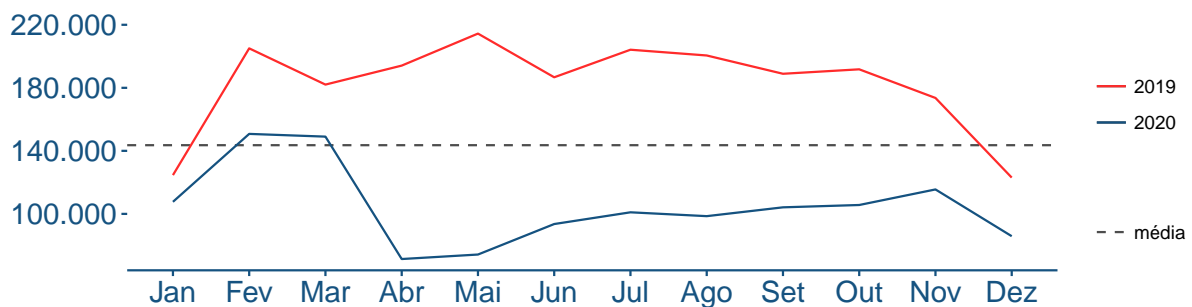

Gráfico 2.5: Percentual de Conciliação no 1º Grau por Região Judiciária, Janeiro a Dezembro de 2020.

O percentual de conciliação no País de janeiro a dezembro no ano de 2020, foi de 43,7%. A 18ª - GO foi a que obteve o maior percentual, 54,5%, seguida da 2ª - SP com 52,8% e 6ª - PE com 49,7%.

### 2.3 Julgados x Recebidos

De janeiro a dezembro de 2020, foram julgados 14,7% menos do que recebidos.

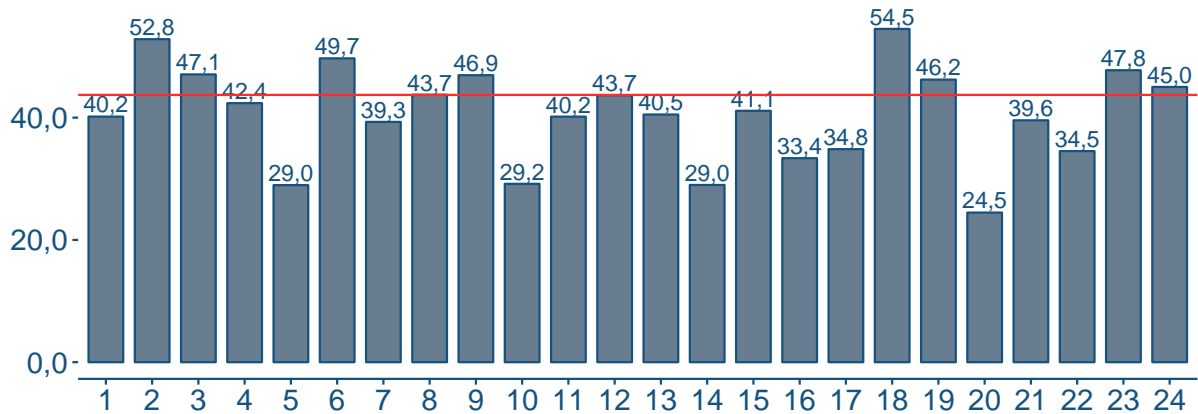

Gráfico 2.6: Julgados em relação aos Recebidos no 1º Grau por Região Judiciária, Janeiro a Dezembro de 2020.

## 2.4 Pendentes de Solução

Em 31 de dezembro de 2020, 1.153.405 processos estavam pendentes de solução. Houve um aumento de 28,6% nos processos pendentes de solução.

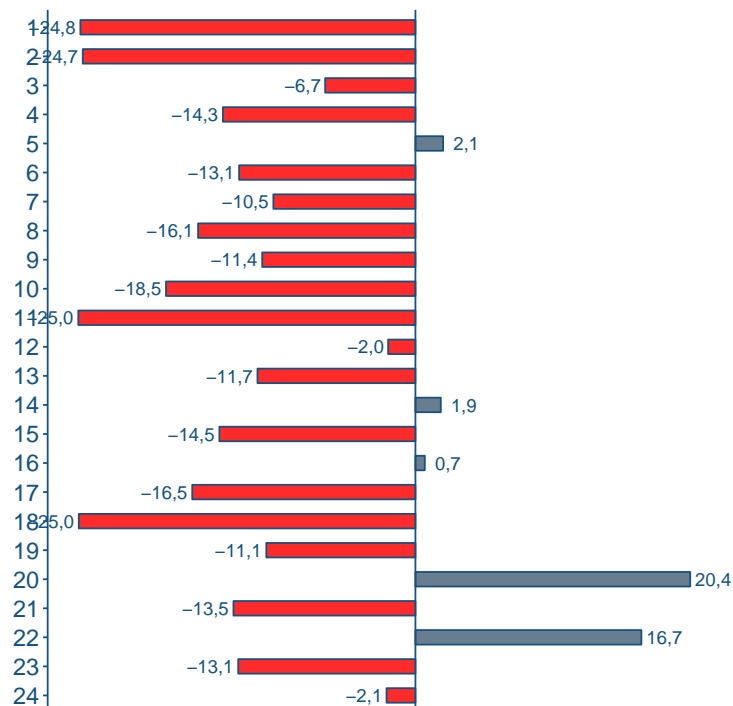

Gráfico 2.7: Processos pendentes de solução no 1º Grau por Região Judiciária, Dezembro de 2020.

### 2.4.1 Pendentes de Julgamento por Mês

	Jan	Fev	Mar	Abr	Mai	Jun	Jul	Ago	Set	Out	Nov	Dez
2019	1.175.848	1.133.172	1.104.480	1.081.447	1.048.224	1.010.575	983.977	954.736	925.457	907.583	891.990	897.192
2020	905.431	893.614	896.249	935.890	974.455	1.004.394	1.040.078	1.068.027	1.091.932	1.112.475	1.114.528	1.153.405

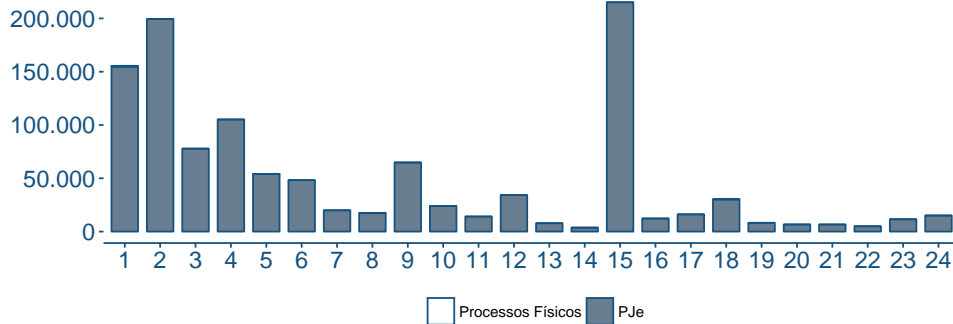

Gráfico 2.8: Processos Julgados mensalmente no 1º Grau, 2019-2020.

### 2.4.2 Pendentes de Solução por Tipo de Pendência

Do total de processos pendentes de solução, 652.695, 56,6%, aguardavam a 1ª Sessão de Audiência; 465.454, 40,4%, aguardavam o encerramento da instrução e 35.256, 3,1%, aguardavam a prolação de sentença.

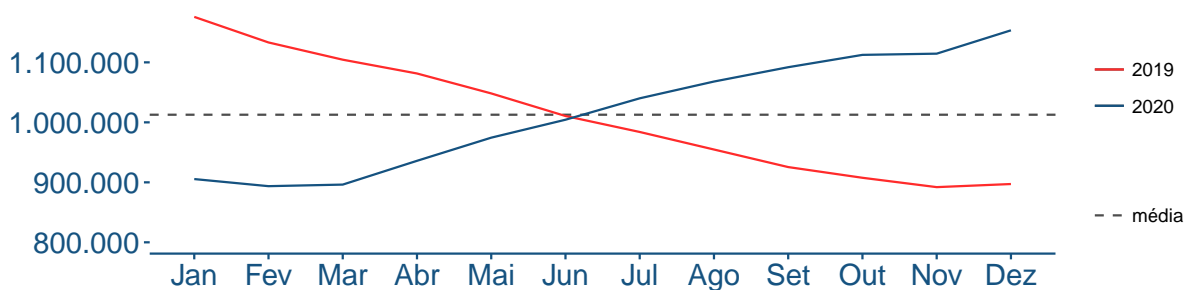

Gráfico 2.9: Pendentes de Solução no 1º Grau por tipo, Dezembro de 2020.

## 2.5 Prazo

De janeiro a dezembro de 2020, o prazo médio do ajuizamento da ação até a prolação da sentença foi, em média, de 216 dias.

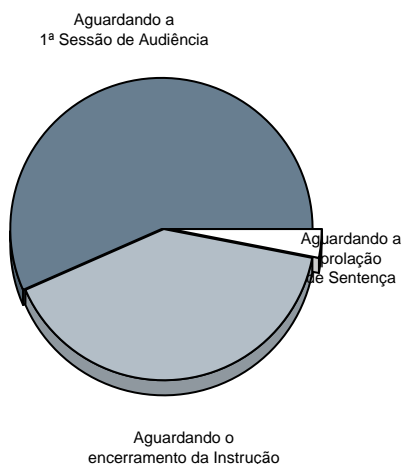

Gráfico 2.10: Prazo Médio do Ajuizamento da Ação até a Prolação da Sentença no 1º Grau por Região Judiciária, Janeiro a Dezembro de 2020.



## 2.6 Baixados

As Varas do Trabalho baixaram na fase de conhecimento 1.441.763 processos de janeiro a dezembro de 2020, uma redução de 37,7% em relação ao mesmo período do ano anterior, quando foram baixados 2.313.254 processos.

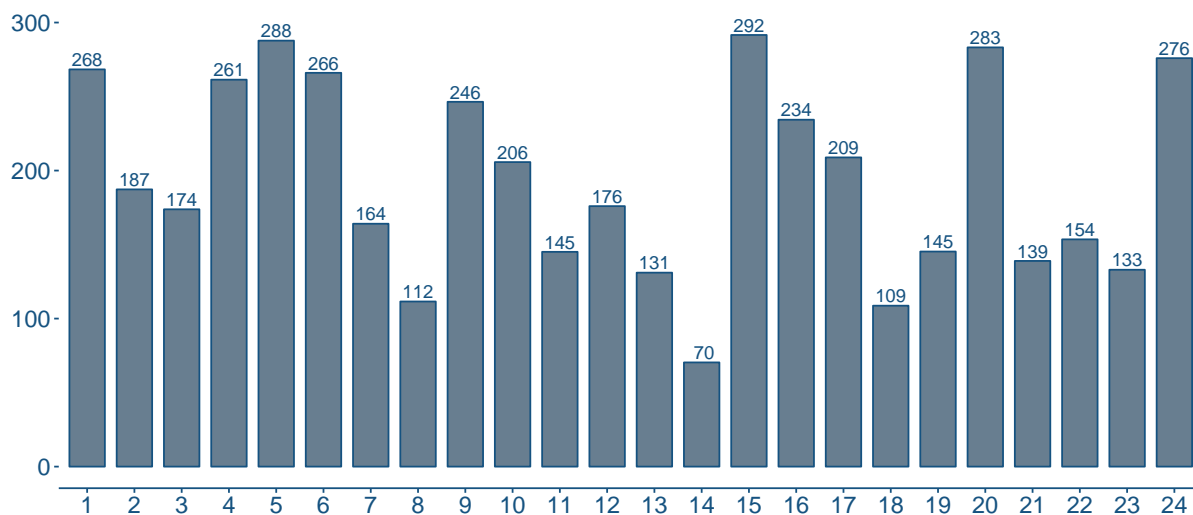

Gráfico 2.11: Processos Baixados no 1º Grau por Região Judiciária, Janeiro a Dezembro de 2020.

### 2.6.1 Baixados por Mês

Mensalmente, em média, foram baixados 156.459 processos entre 2019 e 2020.

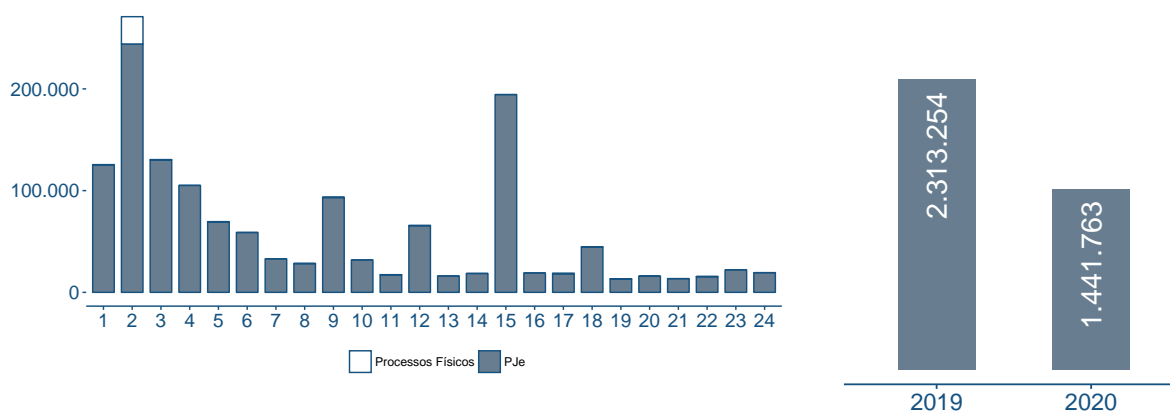

Gráfico 2.12: Processos Baixados mensalmente no 1º Grau, 2019-2020.

## 2.7 Pendentes de Baixa

Em 31 de dezembro de 2020 a pendência de baixa na fase de conhecimento era de 1.353.511 processos.

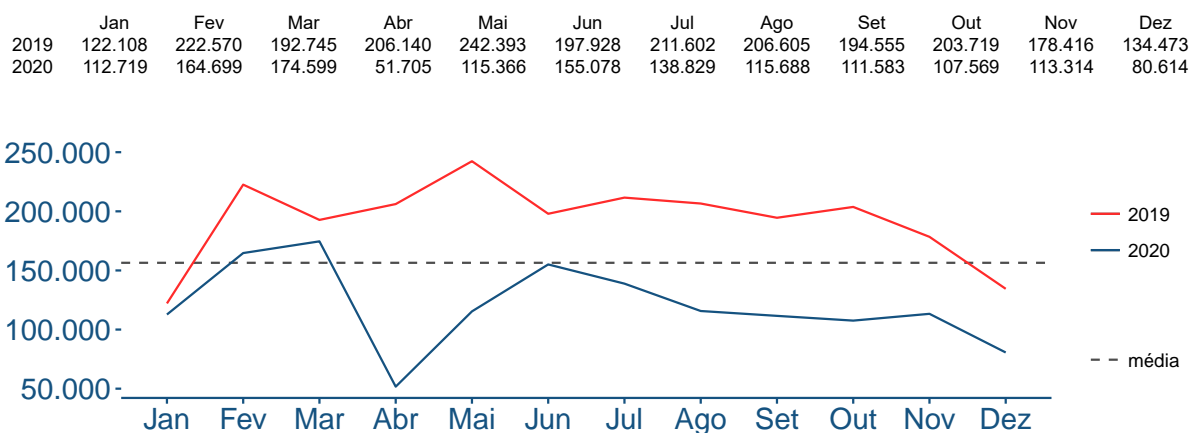

Gráfico 2.13: Processos pendentes de baixa no 1º Grau por Região Judiciária, Dezembro de 2020.

**Houve um aumento de 9,8% do pendente de baixa na fase de conhecimento<sup>1</sup>.**

### 2.7.1 Pendentes de Baixa por Mês

	Jan	Fev	Mar	Abr	Mai	Jun	Jul	Ago	Set	Out	Nov	Dez
2019	1.613.434	1.556.700	1.520.670	1.488.848	1.433.009	1.385.191	1.350.966	1.307.266	1.276.258	1.251.929	1.234.559	1.232.188
2020	1.256.434	1.245.826	1.229.305	1.286.777	1.280.891	1.247.445	1.262.174	1.270.865	1.285.117	1.302.757	1.292.116	1.353.511

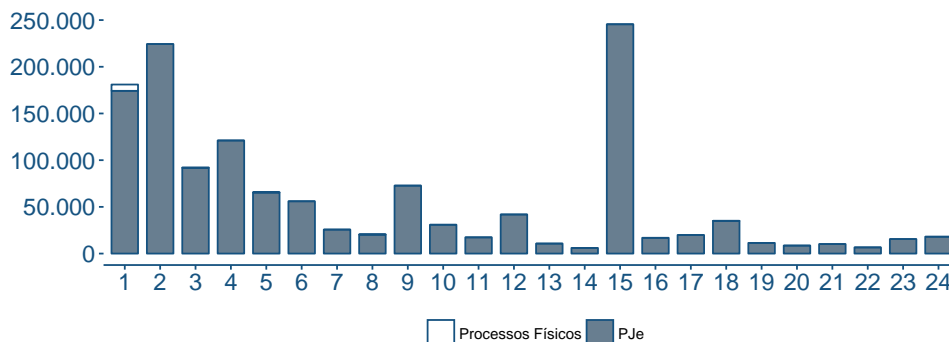

Gráfico 2.14: Processos Pendentes de Baixa mensalmente no 1º Grau, 2019-2020.

Toda informação contida nesse relatório foi extraída automaticamente do sistema e-Gestão em 20/01/2021, e é de responsabilidade de cada Tribunal Regional do Trabalho.

<sup>1</sup>Em relação ao final do ano anterior.

### 3. Fase de Execução

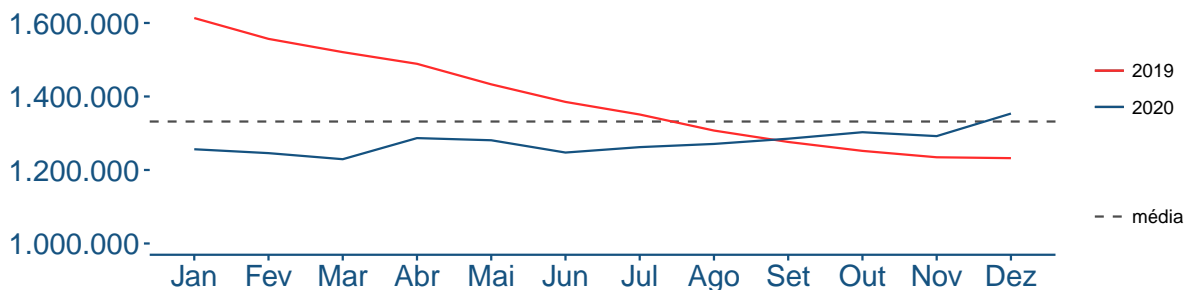
#### 3.1 Execuções Iniciadas

As Varas do Trabalho iniciaram de janeiro a dezembro de 2020, 765.485 execuções, uma redução de 8,4% em relação ao mesmo período do ano anterior, quando foram iniciadas 835.720.



Gráfico 3.1: Execuções Iniciadas no 1º Grau por Região Judiciária, Janeiro a Dezembro de 2020.

#### 3.1.1 Iniciadas por Mês

Mensalmente, em média, 66.717 execuções foram iniciadas entre 2019 e 2020.

	Jan	Fev	Mar	Abr	Mai	Jun	Jul	Ago	Set	Out	Nov	Dez
2019	55.166	75.231	65.513	69.338	83.613	69.529	77.936	75.372	71.648	77.874	67.493	47.007
2020	52.437	61.941	71.845	40.983	66.118	84.129	82.589	69.881	69.066	65.477	61.661	39.358

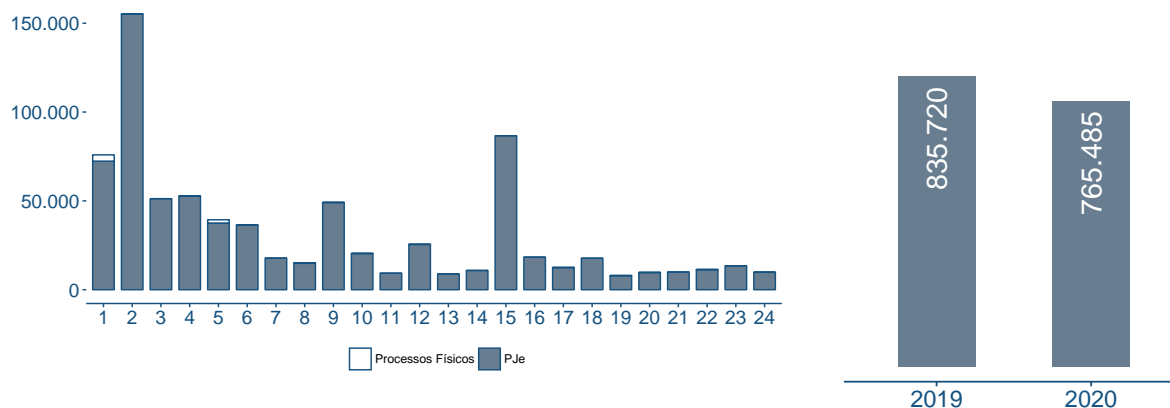

Gráfico 3.2: Execuções Iniciadas mensalmente no 1º Grau, 2019-2020.

Toda informação contida nesse relatório foi extraída automaticamente do sistema e-Gestão em 20/01/2021, e é de responsabilidade de cada Tribunal Regional do Trabalho.

### 3.2 Execuções Encerradas

As Varas do Trabalho encerraram 758.139 execuções de janeiro a dezembro de 2020, uma redução de 18,1% em relação ao mesmo período do ano anterior, quando foram encerradas 925.901 execuções.

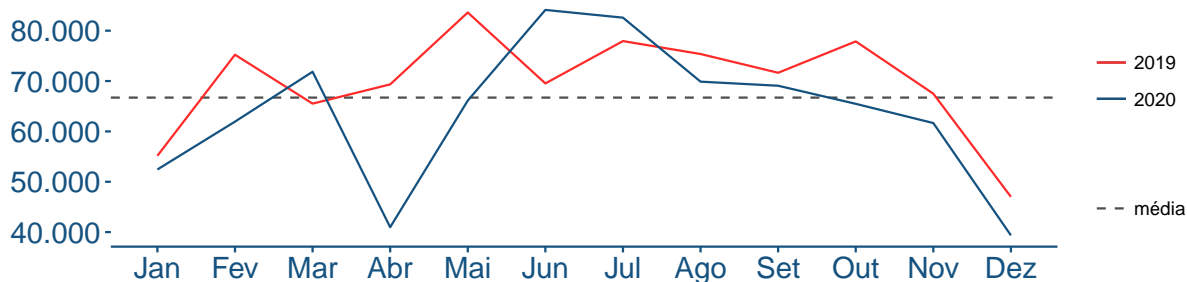

Gráfico 3.3: Execuções Encerradas no 1º Grau por Região Judiciária, Janeiro a Dezembro de 2020.

#### 3.2.1 Encerradas por Mês

Mensalmente, em média, foram encerradas 70.168 execuções entre 2019 e 2020.

	Jan	Fev	Mar	Abr	Mai	Jun	Jul	Ago	Set	Out	Nov	Dez
2019	51.554	67.042	59.154	60.337	76.399	63.783	76.809	92.511	99.565	100.797	102.986	74.964
2020	64.322	64.507	71.797	53.616	59.575	65.938	68.920	68.141	73.539	59.367	60.976	47.441

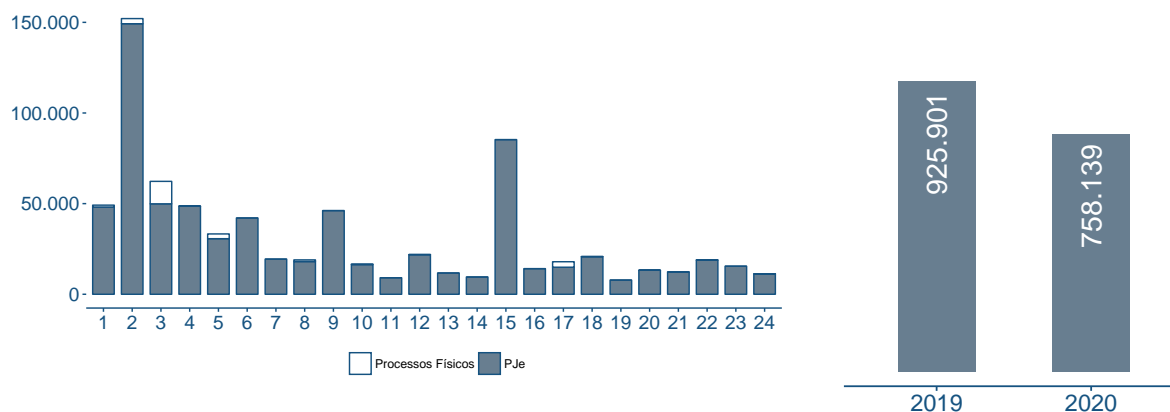

Gráfico 3.4: Execuções Encerradas mensalmente no 1º Grau, 2019-2020.

Toda informação contida nesse relatório foi extraída automaticamente do sistema e-Gestão em 20/01/2021, e é de responsabilidade de cada Tribunal Regional do Trabalho.

### 3.3 Resíduo

Em 31 de dezembro de 2020 o resíduo na fase de execução era de 2.917.881 processos, desses 1.976.805 estavam pendentes de execução e 941.076 encontravam-se no arquivo provisório.

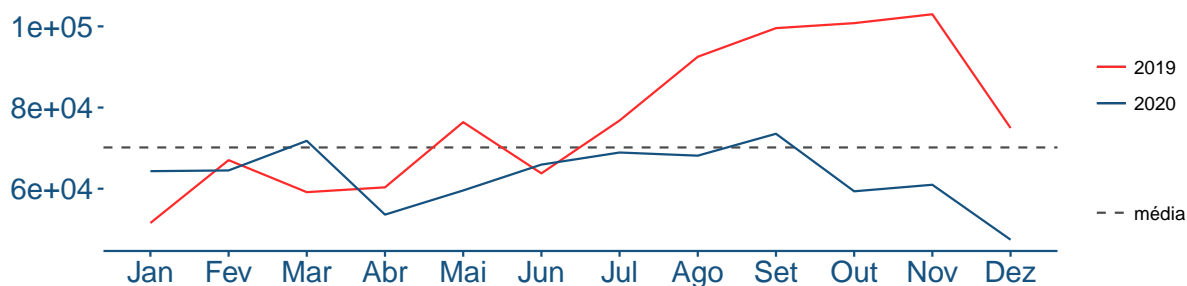

Gráfico 3.5: Processos pendentes de execução no 1º Grau por Região Judiciária, Dezembro de 2020.

**Houve um aumento de 2,5% do resíduo na fase de execução<sup>1</sup>.**

### 3.4 Prazo

De janeiro a dezembro no ano de 2020, o prazo médio entre o início e o encerramento da execução foi de 950 dias para os processos de ente privado e de 958 dias para os processos de ente público.

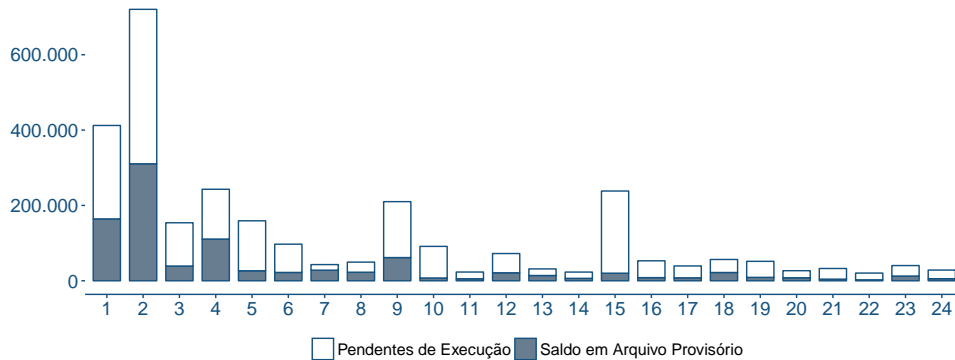

Gráfico 3.6: Prazo Médio do Início ao Encerramento da Execução no 1º Grau por Região Judiciária, Janeiro a Dezembro de 2020.

Toda informação contida nesse relatório foi extraída automaticamente do sistema e-Gestão em 20/01/2021, e é de responsabilidade de cada Tribunal Regional do Trabalho.

<sup>1</sup>Em relação ao final do ano anterior.

## 4. Recursos Remetidos aos TRTs

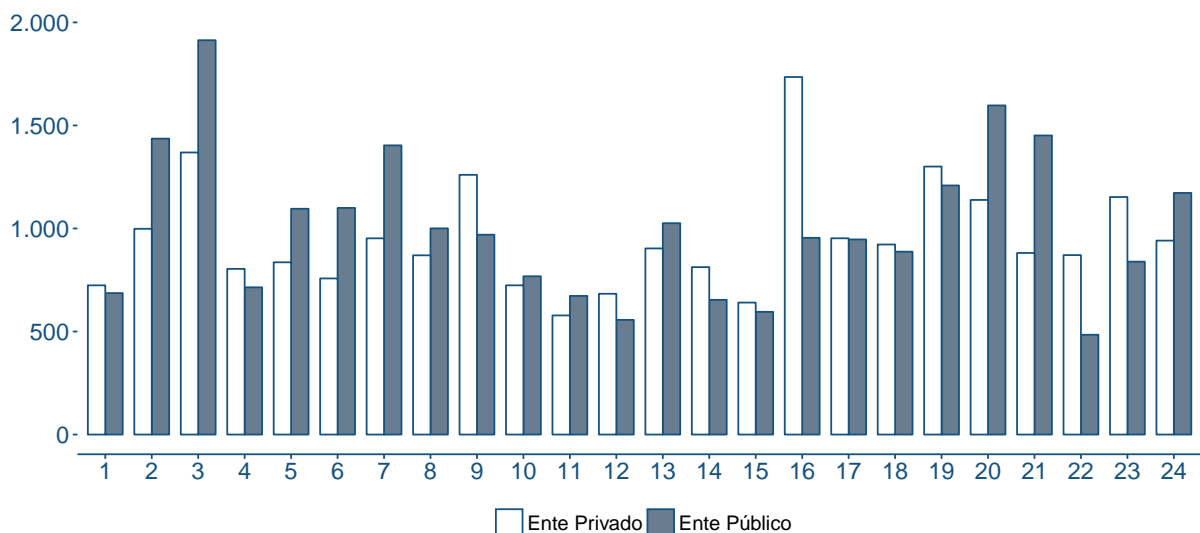
De janeiro a dezembro de 2020 foram remetidos aos Tribunais Regionais do Trabalho, 853.420 processos, uma redução de 21,2% em relação ao mesmo período do ano anterior, quando foram remetidos 1.083.208 processos.



Gráfico 4.1: Recursos remetidos aos TRTs por Região Judiciária, Janeiro a Dezembro de 2020.

**852.195 processos, 99,9% do total, foram remetidos por meio do PJe.**

Do total de recursos remetidos, 607.744, 71,2%, foram Recursos Ordinários; 173.027, 20,3%, foram Agravos de Petição; 43.365, 5,1%, foram Recursos Adesivos; 10.171, 1,2%, foram Agravos de Instrumento em Agravos de Petição, 19.113, e 2,2%, foram Agravos de Instrumento em Recursos Ordinários.

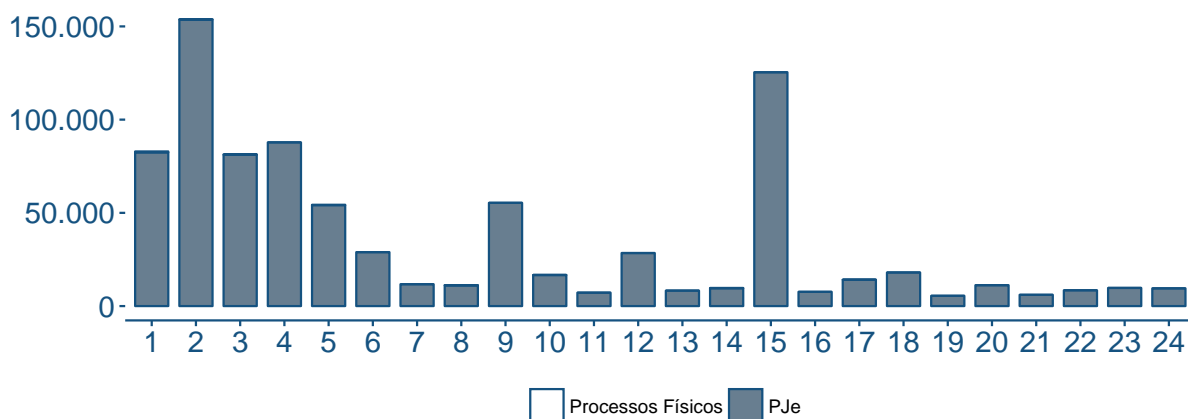

Gráfico 4.2: Recursos remetidos aos TRTs por Classe, Janeiro a Dezembro de 2020.

## 5. Valores Pagos aos Reclamantes

De janeiro a dezembro de 2020, foram pagos aos reclamantes, R\$ 28.685.580.054,60. No mesmo período do ano anterior, foram pagos R\$ 30.607.880.701,13.

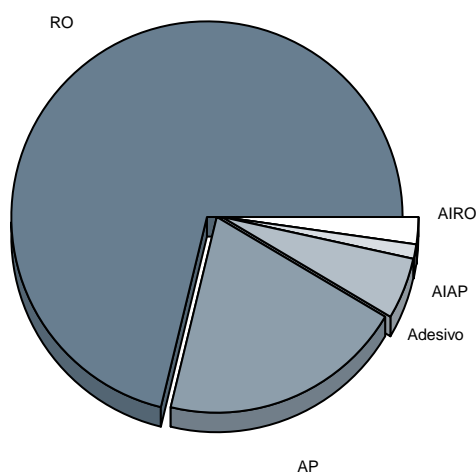

Gráfico 5.1: Valores Pagos aos Reclamantes no 1º Grau por Região Judiciária, Janeiro a Dezembro de 2020.

**Houve uma redução de 6,3% nos valores pagos aos reclamantes<sup>1</sup>.**

Do total pago aos reclamante, R\$ 11.165.509.137,98, 38,9%, foram decorrentes de execução; R\$ 13.436.205.816,10, 46,8%, foram decorrentes de acordo e R\$ 4.083.865.100,52, 14,2%, foram decorrentes de pagamento espontâneo.

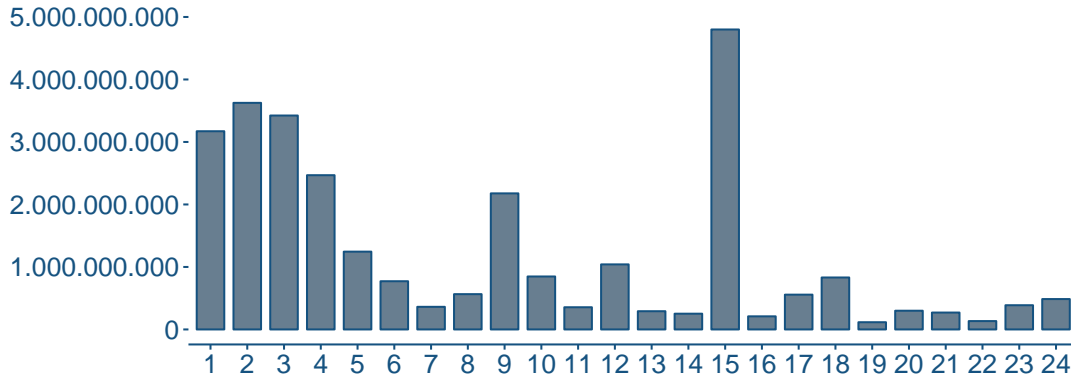

Gráfico 5.2: Valores Pagos aos Reclamantes no 1º Grau, Janeiro a Dezembro de 2020.

<sup>1</sup>Em relação aos valores pagos aos reclamantes no mesmo período do ano anterior.

## 6. Arrecadação

As Varas do Trabalho arrecadaram R\$ 3.806.507.540,00 de janeiro a dezembro de 2020. No mesmo período do ano anterior, a arrecadação foi de R\$ 4.038.379.812,15.

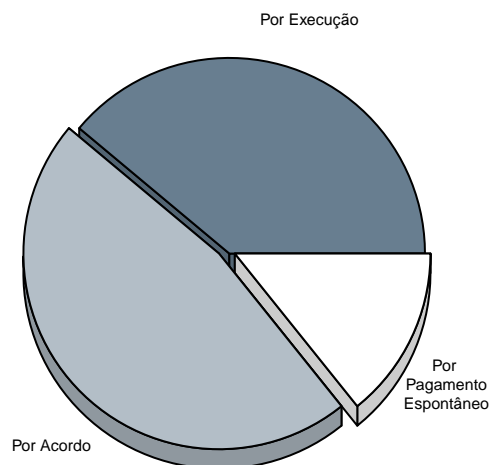

Gráfico 6.1: Arrecadação no 1º Grau por Região Judiciária, Janeiro a Dezembro de 2020.

**Houve uma redução de 5,7% dos valores arrecadados<sup>1</sup>.**

O total arrecadado foi composto por R\$ 353.503.383,80, 9,3%, de custas e emolumentos processuais; R\$ 2.996.624.826,54, 78,7%, de contribuição previdenciária (INSS); R\$ 451.260.887,33, 11,9%, de imposto de renda (IR) e R\$ 5.118.442,33, 0,1%, de multas aplicadas por órgão de fiscalização das relações do trabalho.

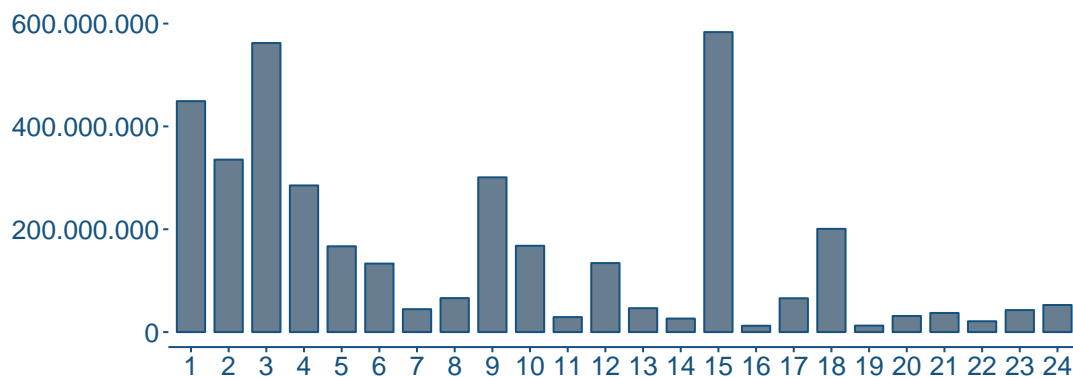

Gráfico 6.2: Arrecadação no 1º Grau por tipo, Janeiro a Dezembro de 2020.

<sup>1</sup>Em relação aos valores arrecadados no mesmo período do ano anterior.

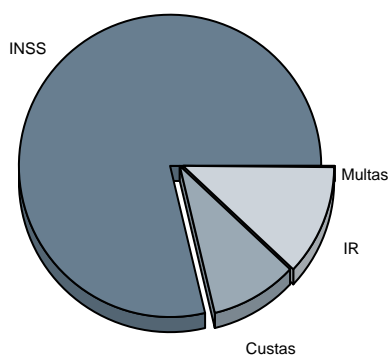

## Anexos

## A.I Movimentação Processual

Tabela A.1.1: Movimentação Processual na Fase de Conhecimento por Região Judiciária, Janeiro a Dezembro de 2020.

Região Judiciária	Recebidos	Julgados	Pendentes de Solução	Baixados	Pendentes de Baixa
1ª - RJ	135.645	101.955	155.485	125.546	180.985
2ª - SP	276.701	208.464	199.487	270.952	224.307
3ª - MG	135.658	126.580	77.816	130.495	92.165
4ª - RS	109.337	93.731	105.161	105.118	121.074
5ª - BA	56.935	58.104	54.096	69.508	65.692
6ª - PE	58.533	50.883	48.283	58.851	55.994
7ª - CE	33.580	30.044	19.961	32.943	25.690
8ª - PA e AP	33.220	27.868	17.310	28.351	20.535
9ª - PR	83.212	73.760	64.821	93.610	72.747
10ª - DF e TO	32.168	26.220	24.084	31.885	30.855
11ª - AM e RR	21.194	15.897	14.118	17.394	17.361
12ª - SC	65.902	64.569	34.252	65.836	41.854
13ª - PB	16.270	14.365	7.868	16.109	10.709
14ª - RO e AC	18.305	18.649	3.713	18.573	6.001
15ª - Campinas/SP	210.560	179.959	215.158	194.361	245.512
16ª - MA	18.115	18.241	12.257	19.090	16.849
17ª - ES	20.780	17.342	16.153	18.861	19.869
18ª - GO	56.242	42.207	30.267	44.676	35.035
19ª - AL	13.136	11.684	8.206	13.274	11.390
20ª - SE	9.701	11.677	6.661	15.841	8.568
21ª - RN	14.449	12.500	6.644	13.460	10.153
22ª - PI	12.538	14.638	4.987	15.524	6.608
23ª - MT	22.934	19.921	11.565	22.160	15.512
24ª - MS	18.391	17.997	15.052	19.345	18.046
<b>Total</b>	<b>1.473.506</b>	<b>1.257.255</b>	<b>1.153.405</b>	<b>1.441.763</b>	<b>1.353.511</b>

**Nota:** - Dado numérico igual a zero não resultante de arredondamento; .. Não se aplica dado numérico; ... Dado numérico não disponível. Fonte: e-Gestão acessado em 20/01/2021.

## Movimentação Processual das Varas do Trabalho

Tabela A.1.2: Movimentação Processual na Fase de Execução por Região Judiciária, Janeiro a Dezembro de 2020.

Região Judiciária	Execuções Iniciadas	Execuções Encerradas	Pend. de Execução	Resíduo Arquivo Provisório	Total
1ª - RJ	75.910	49.170	248.016	164.233	412.249
2ª - SP	155.172	152.083	409.971	310.495	720.466
3ª - MG	51.225	62.281	114.811	39.172	153.983
4ª - RS	52.731	48.636	132.156	110.773	242.929
5ª - BA	39.364	33.275	132.622	26.596	159.218
6ª - PE	36.369	42.074	75.025	22.162	97.187
7ª - CE	17.824	19.387	14.819	28.188	43.007
8ª - PA e AP	15.195	18.968	26.799	22.746	49.545
9ª - PR	49.133	46.137	148.443	61.628	210.071
10ª - DF e TO	20.411	16.662	83.874	7.427	91.301
11ª - AM e RR	9.306	9.094	17.861	5.382	23.243
12ª - SC	25.532	21.908	51.094	21.248	72.342
13ª - PB	8.899	11.726	17.518	14.009	31.527
14ª - RO e AC	10.841	9.526	16.664	6.461	23.125
15ª - Campinas/SP	86.655	85.293	218.076	20.176	238.252
16ª - MA	18.342	14.114	44.681	8.349	53.030
17ª - ES	12.571	17.943	31.547	7.859	39.406
18ª - GO	17.727	20.773	34.582	21.986	56.568
19ª - AL	7.954	7.826	42.516	9.119	51.635
20ª - SE	9.726	13.252	18.803	7.993	26.796
21ª - RN	9.994	12.283	28.283	4.363	32.646
22ª - PI	11.380	18.933	17.954	2.537	20.491
23ª - MT	13.413	15.477	27.829	12.605	40.434
24ª - MS	9.811	11.318	22.861	5.569	28.430
<b>Total</b>	<b>765.485</b>	<b>758.139</b>	<b>1.976.805</b>	<b>941.076</b>	<b>2.917.881</b>

**Nota:** - Dado numérico igual a zero não resultante de arredondamento; .. Não se aplica dado numérico; ... Dado numérico não disponível. Fonte: e-Gestão acessado em 20/01/2021.

## A.2 Recursos Remetidos ao 2º Grau

Tabela A.2.1: Recursos remetidos ao 2º Grau por Região Judiciária, Janeiro a Dezembro de 2020.

Região Judiciária	RO	AP	AIRO	AIAP	RecAdes	ReeNec	Total
1ª - RJ	54.044	20.866	3.672	1.272	3.071	-	82.925
2ª - SP	104.114	34.156	4.459	2.860	8.147	-	153.736
3ª - MG	52.588	23.255	837	575	4.133	-	81.388
4ª - RS	64.323	17.594	535	329	5.025	-	87.806
5ª - BA	41.014	8.635	1.125	750	2.804	-	54.328
6ª - PE	21.808	4.568	734	652	1.158	-	28.920
7ª - CE	9.111	1.674	319	149	468	-	11.721
8ª - PA e AP	7.120	2.912	348	223	590	-	11.193
9ª - PR	34.338	16.731	679	774	2.853	-	55.375
10ª - DF e TO	12.650	2.845	190	148	845	-	16.678
11ª - AM e RR	5.306	1.270	232	63	326	-	7.197
12ª - SC	22.557	3.632	463	104	1.693	-	28.449
13ª - PB	6.156	1.344	296	122	378	-	8.296
14ª - RO e AC	8.019	857	239	49	546	-	9.710
15ª - Campinas/SP	100.178	14.409	2.752	916	7.152	-	125.407
16ª - MA	6.059	963	378	35	202	-	7.637
17ª - ES	9.001	3.839	362	242	693	-	14.137
18ª - GO	12.119	4.501	312	361	730	-	18.023
19ª - AL	4.041	897	313	24	236	-	5.511
20ª - SE	8.762	1.558	205	98	579	-	11.202
21ª - RN	4.241	1.380	124	133	160	-	6.038
22ª - PI	5.549	2.382	306	72	178	-	8.487
23ª - MT	7.160	1.498	159	155	765	-	9.737
24ª - MS	7.486	1.261	74	65	633	-	9.519
<b>Total</b>	<b>607.744</b>	<b>173.027</b>	<b>19.113</b>	<b>10.171</b>	<b>43.365</b>	<b>-</b>	<b>853.420</b>

**Nota:** - Dado numérico igual a zero não resultante de arredondamento; .. Não se aplica dado numérico; ... Dado numérico não disponível. Fonte: e-Gestão acessado em 20/01/2021.

## A.3 Valores Pagos aos Reclamantes

Tabela A.3.1: Valores Pagos aos Reclamantes por Tribunal Regional do Trabalho, Janeiro a Dezembro de 2020.

Região Judiciária	Por Execução	Por Acordo	Por Pagamento Espontâneo	Total
1ª - RJ	1.323.807.687	1.277.896.229	569.933.219	3.171.637.134
2ª - SP	859.987.541	2.211.624.151	554.167.241	3.625.778.932
3ª - MG	1.105.055.143	1.720.822.095	597.097.437	3.422.974.675
4ª - RS	1.476.896.873	799.014.760	192.195.887	2.468.107.520
5ª - BA	574.704.913	619.943.383	50.237.527	1.244.885.823
6ª - PE	394.367.559	340.780.825	36.300.756	771.449.141
7ª - CE	172.749.693	155.073.986	33.950.508	361.774.186
8ª - PA e AP	219.283.619	236.844.640	108.753.364	564.881.623
9ª - PR	1.202.071.658	819.000.796	156.117.095	2.177.189.549
10ª - DF e TO	517.314.179	259.911.236	70.070.491	847.295.906
11ª - AM e RR	175.165.743	170.508.929	9.369.288	355.043.960
12ª - SC	379.962.636	571.954.139	89.077.591	1.040.994.366
13ª - PB	109.400.049	112.591.139	69.682.581	291.673.769
14ª - RO e AC	108.774.265	124.482.611	18.742.807	251.999.683
15ª - Campinas/SP	1.076.154.269	2.579.810.827	1.143.723.653	4.799.688.748
16ª - MA	97.009.350	88.759.612	23.945.236	209.714.198
17ª - ES	257.026.055	219.329.510	80.302.329	556.657.894
18ª - GO	362.603.474	389.718.996	78.903.088	831.225.557
19ª - AL	56.932.083	53.877.699	4.654.734	115.464.516
20ª - SE	165.980.025	100.297.104	33.099.708	299.376.837
21ª - RN	126.969.269	117.291.027	25.855.290	270.115.586
22ª - PI	77.360.641	50.442.594	5.986.567	133.789.803
23ª - MT	105.753.209	198.939.497	82.885.221	387.577.927
24ª - MS	220.179.208	217.290.030	48.813.484	486.282.722
<b>Total</b>	<b>11.165.509.138</b>	<b>13.436.205.816</b>	<b>4.083.865.101</b>	<b>28.685.580.055</b>

**Nota:** - Dado numérico igual a zero não resultante de arredondamento; .. Não se aplica dado numérico; ... Dado numérico não disponível. Fonte: e-Gestão acessado em 20/01/2021.

## A.4 Arrecadação

Tabela A.4.1: Arrecadação por Tribunal Regional do Trabalho, Janeiro a Dezembro de 2020.

Região Judiciária	Custas e Emolumentos	Contribuição Previdenciária	Imposto de Renda	Multas	Total
1ª - RJ	24.746.411	364.878.683	59.376.199	129.911	449.131.204
2ª - SP	32.520.565	257.051.040	45.725.817	16.566	335.313.988
3ª - MG	17.999.043	457.031.846	83.011.282	4.098.124	562.140.294
4ª - RS	29.718.575	207.674.989	47.744.169	-	285.137.733
5ª - BA	22.112.984	130.114.958	14.592.802	6.529	166.827.274
6ª - PE	18.940.629	107.698.792	6.552.448	6.690	133.198.560
7ª - CE	4.056.060	37.705.470	2.710.689	8.008	44.480.227
8ª - PA e AP	4.470.436	54.645.106	6.822.526	115.380	66.053.448
9ª - PR	32.581.691	209.896.563	58.260.227	156.304	300.894.786
10ª - DF e TO	58.831.625	86.722.323	22.272.903	-	167.826.852
11ª - AM e RR	1.703.001	22.360.407	5.049.868	500	29.113.776
12ª - SC	14.069.465	106.223.542	13.810.410	117.013	134.220.430
13ª - PB	4.239.826	37.906.003	4.286.129	-	46.431.958
14ª - RO e AC	2.921.030	20.456.551	2.871.249	-	26.248.830
15ª - Campinas/SP	39.125.149	500.954.498	43.124.444	171.275	583.375.366
16ª - MA	1.414.658	9.902.731	929.122	43.622	12.290.133
17ª - ES	7.896.236	49.536.108	8.096.469	207.592	65.736.406
18ª - GO	13.939.468	177.315.995	9.441.599	40.020	200.737.082
19ª - AL	1.053.752	10.640.279	894.016	-	12.588.047
20ª - SE	5.057.186	22.561.757	3.628.274	-	31.247.217
21ª - RN	3.371.375	31.193.564	2.587.215	600	37.152.754
22ª - PI	1.209.522	18.301.243	1.478.777	-	20.989.542
23ª - MT	5.845.107	32.297.373	4.603.113	308	42.745.901
24ª - MS	5.679.589	43.555.004	3.391.139	-	52.625.732
<b>Total</b>	<b>353.503.384</b>	<b>2.996.624.827</b>	<b>451.260.887</b>	<b>5.118.442</b>	<b>3.806.507.540</b>

**Nota:** - Dado numérico igual a zero não resultante de arredondamento; .. Não se aplica dado numérico;  
... Dado numérico não disponível. Fonte: e-Gestão acessado em 20/01/2021.